



**association  
foncière pastorale**  
des marais de Brouage

**Préservation des milieux humides par pâturage extensif**

# L'AFP en quelques mots ...

Etablissement public créé par arrêté préfectoral du 17 avril 2019



## AFP autorisée qui regroupe :

- 1 595 propriétaires
- 4 825 parcelles

## Principales caractéristiques :

- 7 530 ha de surface
- 1 500 Km de canaux privés
- 8 communes préalablement reconnues pastorales par les services de l'Etat



# Ses mission statutaires ...

## Ce que l'AFP ne peut pas faire

- **Droit de propriété :**

« Article 4 : Nature de l'association

*Chaque membre de l'AFP demeure propriétaire des biens lui appartenant et conserve la faculté de les aliéner tant en propriété qu'en jouissance au profit de qui bon lui semble ».*

- **Droit d'usage :**

« Article 5 : Objet de l'association

*L'existence de l'association a laissé intacts les usages auxquels son périmètre sert de support ».*

## Ce que l'AFP peut faire

« Article 5 : Objet de l'association

1. *assurer ou faire assurer l'aménagement, l'entretien et la gestion des ouvrages collectifs ;*
2. *faire assurer [...] la mise en valeur des terrains [...] dont la gestion lui est confiée ».*



# Programme collectif de restauration du réseau hydraulique tertiaire (privé) ...

Contrat de progrès territorial du marais de Brouage

150 Km de linéaire restaurés (2021-2022)



Protocole expérimental de curage



Identification de 3 UHC prioritaires situées dans le périmètre de l'AFP

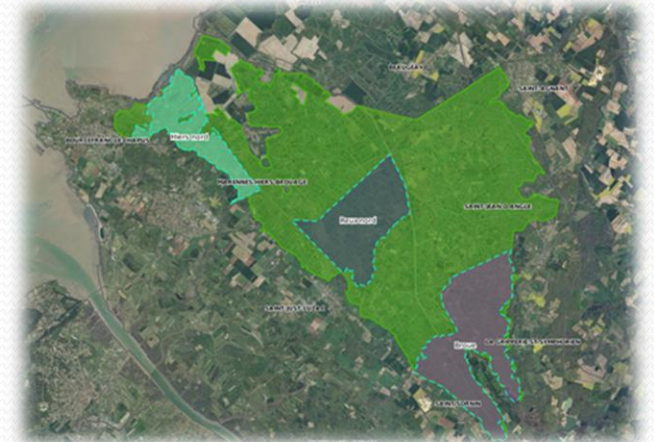

**Investissement : 450 000 € HT**

- Département de la Charente-Maritime : 45%
- Agence de l'eau Adour-Garonne : 20%
- Région Nouvelle-Aquitaine : 15%
- Chaque propriétaire riverain : 0,75 € / ml



# Programme collectif de restauration des barrières et des passages busés...

## Besoins recensés à ce jour :

- 200 barrières
- 100 passages busés



**Investissement : 550 000 € HT**

Plan de financement en cours de stabilisation

Objectif :

- Département de Charente-Maritime : 40%
- Région Nouvelle-Aquitaine : 40%



→ Opération prévue de 2023 à 2025



# Aide à la gestion locative ...

Commission d'attribution commune en partenariat avec :



Conservatoire du  
**littoral**



Conservatoire  
d'espaces naturels  
Nouvelle-Aquitaine



AGRICULTURES  
& TERRITOIRES  
CHAMBRE D'AGRICULTURE  
CHARENTE-MARITIME

## Détermination de la valeur locative des parcelles :

- Parcelles planes, non inondables : 110€/ha
- Parcelles à creux et à bosses, partiellement inondables : 90€/ha
- Frais de gestion : 10€/ha

## Critères d'attribution :

- **Jeune agriculteur (JA)** : installation et/ou consolidation du parcellaire ;
- **Regroupement foncier** : amélioration de la fonctionnalité d'un ilot, cohérence du parcellaire, locataire attenant ;
- **Soutien à la stabilité économique de l'exploitation** : caractère « vital » de la parcelle ;
- **Agriculteur local** : exploitant ayant son siège à proximité du marais de Brouage, et ayant les compétences adaptées à l'exploitation de la parcelle ;
- **Situation familiale** : enfants, associés...





# MERCI DE VOTRE ATTENTION

## CONTACTS

Président : Bernard GIRAUD - [bernard.giraud@cerfrance.fr](mailto:bernard.giraud@cerfrance.fr)

Aude POINEUF - [filiere.elevage@bassin-de-marennnes.com](mailto:filiere.elevage@bassin-de-marennnes.com) - 06.34.62.74.18

Anne GATIGNOL- [afp@bassin-de-marennnes.com](mailto:afp@bassin-de-marennnes.com) - 07.89.50.47.23